F.KESSEL
GMBH BAUMASCHINEN

MIETPREISLISTE

Rheinallee 108
55120 Mainz

T 0 61 31 / 96 989 - 0
F 0 61 31 / 96 989 - 19

www.f-kessel.de
info@f-kessel.de

F.KESSEL
GMBH BAUMASCHINEN

Inhaltsverzeichnis

Absperrung ... 8
Anhänger ... 10
Anschlussverteilerschränke ... 10
Aufzüge ... 11
Bagger ... 12
Bagger-Anbaugeräte mit MS01-Aufnahme ... 14
(TB 210 + TB 216) ... 14
Bagger-Anbaugeräte mit MS03-Aufnahme ... 15
(TB 225 bis TB 250) ... 15
Bagger-Anbaugeräte mit MS08-Aufnahme ... 17
(TB 370 + TB 290) ... 17
Bagger-Erdbohrgeräte ... 19
Bautüren ... 20
Bauzaun ... 20
Betonfräsen ... 21
Betonschleifer ... 22
Betonsilos, Betonkübel und Betonmischer ... 23
Betonverdichter / Innenrüttler ... 24
Container ... 24
Druckluft-Kompressoren ... 25
Drucklufthämmer ... 25
Dumper ... 27
Elektrohämmer ... 28
Entfeuchter ... 30
Erdbohrgeräte (handgeführt) ... 31
Flügelglätter ... 31
Freischneider ... 32
Fugenschneider ... 32
Gerüstböcke ... 33
Gerüste und Leitern ... 33
Häcksler ... 35
Hebegeräte ... 36
Heckenscheren ... 38
Heizgeräte ... 39

Hochdruckreiniger 40
Hubwagen 40
Kernbohrgeräte (41 bis 300 mm) 41
Kettensägen 42
Kompaktlader 42
Krangabel 43
Kreissägen 43
Laser 44
Motorfräse 45
Nutfräsen 45
Pumpen 46
Radlader 47
Rampen 48
Rasenwalzen 48
Rührgeräte 49
Sägen 49
Sauger 49
Schachtrohrgehänge 50
Schleifgiraffen 50
Schneidetische 51
Schuttrohre und -trichter 52
Spanngerät 52
Stahlstützen 53
Staubabsaugung 54
Steinknacker 55
Stromerzeuger 55
Teppichstripper 56
Trennschneider 56
Verdichtungsgeräte 57
Walzen 59
Winkelschleifer 60
Kautionen 62

F.KESSEL
GMBH BAUMASCHINEN

Mietbedingungen / Hinweise

Es gelten unsere allgemeinen Mietbedingungen.

Preise

Alle genannten Preise gelten bis auf **Widerruf**. Einzelne Preisanpassungen behalten wir uns vor.

Für die **Auslieferung von Absperrung** (Bauzäune, Absturzsicherungen, etc.) legen wir die Transportpreise gemäß der angehängten Liste zugrunde **zuzüglich 20 %,** da der Be- und Entladeaufwand wesentlich höher ist.

Bei Transporten außerhalb der genannten Orte rechnen wir nach Zeitaufwand 75,00 € netto + MwSt. / Stunde ab.

Betankung

Alle Maschinen, die mit Diesel betankt werden, werden vollgetankt rausgegeben.

Für das Nachtanken bei Maschinenrückgabe berechnen wir **1,90 € / Liter** + Mehrwertsteuer.

Mietdauer

Die Mietzeit beginnt mit Abholung /Auslieferung und endet mit Rückgabe / Freimeldung.

Ein **Miet-Tag dauert 24 Stunden**. Bei Großmaschinen sind innerhalb dieser 24 Stunden

8 Betriebsstunden inkludiert. Werden diese **8 Stunden** überschritten, behalten wir uns das Recht vor die Anzahl der Miet-Tage anzupassen.

Wochenendtarif

Wir bieten folgenden Wochenendtarif an:

Abholung /Auslieferung am **Freitagmittag zwischen 12:00 und 15:00 Uhr** und Rückgabe / Abholung am folgenden **Montagmorgen zwischen 07:00 und 08:00 Uhr**.

Für diesen Zeitraum werden **1,5 Miet-Tage** abgerechnet.

Neukunden / Kautionen

Wir behalten uns das Recht vor, vor der Vermietung eine **Kaution** zu verlangen (siehe **Kautionstabelle**).

Sicherheit / Ladungssicherung

Wir weisen darauf hin, dass bei der Nutzung der Mietgeräte auf die **Sicherheitsvorgaben** der Hersteller zu **achten** ist.

Beim Transport der Geräte ist sicher zu stellen, dass die Ladung ordnungsgemäß gesichert ist.

Maschinenbruchversicherung

Für Mietgeräte, bei denen wir die Maschinenbruchversicherung i. H. von 10 % des Mietpreises berechnen, gilt ein **Selbstbehalt** pro Versicherungsschaden und Gerät von **2.000,00 €**.

Genaueres hierzu finden Sie in unseren allgemeinen Mietbedingungen (Seite 66).

Zahlungsbedingungen

Neu- und Privatkunden zahlen die Miete **im Voraus**.

Mietrechnungen sind immer netto ohne Abzug von Skonto zu zahlen.

Reservierungen

Gerne können Sie Mietgeräte vorab und rechtzeitig reservieren.

Wir behalten uns das Recht vor bei der Nichtabnahme von reservierten Geräten die ausgefallene Miete zu berechnen, sofern nicht 24 Stunden vor der Anmietung abgesagt wird.

Irrtümer und Änderungen vorbehalten.

F.KESSEL
GMBH BAUMASCHINEN

Transportpreise

Hier finden Sie die Transportpreise für die jeweiligen Liefergebiete. Die Preise gelten pro Anfahrt (Auslieferung und Abholung = 2 Transporte) sowie **netto zzgl. Mehrwertsteuer**. Für Fahrten außerhalb des unten aufgeführten Liefergebietes rechnen wir 75 € netto zzgl. MwSt. / Stunde nach Zeitaufwand ab.

Ort	Preis
Albig	150,00 €
Alzey	150,00 €
Appenheim	120,00 €
Armsheim	150,00 €
Aspisheim	120,00 €
Bad Kreuznach	150,00 €
Bad Schwalbach	130,00 €
Bad Soden	180,00 €
Bad Weilbach	90,00 €
Badenheim	150,00 €
Bauschheim	90,00 €
Bechtheim	150,00 €
Bechtolsheim	150,00 €
Biebelnheim	150,00 €
Biebelsheim	150,00 €
Bierstadt	90,00 €
Bingen	120,00 €
Bischofsheim	80,00 €
Bodenheim	80,00 €
Bornheim	150,00 €
Breckenheim	90,00 €
Bretzenheim (Gensingen)	150,00 €
Bubenheim	90,00 €
Budenheim	75,00 €
Büttelborn	130,00 €
Dalheim	120,00 €
Darmstadt	180,00 €
Delkenheim	90,00 €
Dexheim	90,00 €
Diedenbergen	90,00 €
Dienheim	120,00 €
Dintesheim	150,00 €
Dittelsheim-Heßloch	150,00 €
Dolgesheim	150,00 €
Dorn-Dürkheim	150,00 €
Dorsheim	150,00 €
Dotzheim	90,00 €
Drais	75,00 €
Dreieich	180,00 €
Eckelsheim	150,00 €
Eddersheim	90,00 €
Egelsbach	180,00 €
Eimsheim	150,00 €
Eltville	90,00 €
Engelstadt	120,00 €
Ensheim	150,00 €
Eppelsheim	150,00 €
Eppstein	130,00 €
Erbenheim	90,00 €

Ort	Preis
Erbes-Büdenheim	150,00 €
Erzhausen	180,00 €
Eschborn	180,00 €
Esselsborn	150,00 €
Essenheim	80,00 €
Finthen	75,00 €
Flonheim	150,00 €
Flörsheim	90,00 €
Framersheim	150,00 €
Frankfurt	180,00 €
Frauenstein	90,00 €
Frettenheim	150,00 €
Freudenberg	90,00 €
Friesenheim	120,00 €
Gabsheim	120,00 €
Gau-Algesheim	120,00 €
Gau-Bickelheim	150,00 €
Gau-Bischofsheim	80,00 €
Gau-Heppenheim	150,00 €
Gau-Odernheim	150,00 €
Gau-Weinheim	150,00 €
Geisenheim	130,00 €
Gensingen	150,00 €
Ginsheim	80,00 €
Ginsheim-Gustavsburg	80,00 €
Griesheim	180,00 €
Grolsheim	150,00 €
Groß-Gerau	130,00 €
Groß-Winterheim	90,00 €
Gumbsheim	150,00 €
Guntersblum	150,00 €
Hackenheim	150,00 €
Hahnheim	90,00 €
Hangen-Weisheim	150,00 €
Harxheim	80,00 €
Hattenheim	120,00 €
Hattersheim	130,00 €
Heidesheim	80,00 €
Hillesheim	130,00 €
Hochborn	150,00 €
Hochheim	80,00 €
Hofheim	130,00 €
Hohenstein	160,00 €
Horrweiler	150,00 €
Hünstetten	160,00 €
Idstein	160,00 €
Igstadt	90,00 €
Ingelheim	90,00 €

F.KESSEL
GMBH BAUMASCHINEN

Ort	Preis
Jugenheim	120,00 €
Kelkheim	130,00 €
Kelsterbach	130,00 €
Kettenheim	150,00 €
Kiedrich	90,00 €
Klarenthal	90,00 €
Klein-Winternheim	80,00 €
Kloppenheim	90,00 €
Köngernheim	90,00 €
Königstein	180,00 €
Kriftel	130,00 €
Kronberg	180,00 €
Langen	180,00 €
Langenlonsheim	150,00 €
Laubenheim (Gensingen)	150,00 €
Lerchenberg	75,00 €
Liederbach	130,00 €
Lonsheim	150,00 €
Lörzweiler	90,00 €
Ludwigshöhe	150,00 €
Mainz Laubenheim	65,00 €
Mainz-Altstadt	65,00 €
Mainz-Bretzenheim	65,00 €
Mainz-Gonsenheim	65,00 €
Mainz-Hartenberg	65,00 €
Mainz-Kastel	80,00 €
Mainz-Kostheim	80,00 €
Mainz-Mombach	65,00 €
Mainz-Neustadt	65,00 €
Mainz-Oberstadt	65,00 €
Mainz-Weisenau	65,00 €
Marienborn	75,00 €
Massenheim	90,00 €
Mommenheim	90,00 €
Monzernheim	150,00 €
Mörfelden-Walldorf	130,00 €
Münster-Sarmsheim	150,00 €
Nackenheim	90,00 €
Nauheim	90,00 €
Naurod	130,00 €
Neu-Isenburg	180,00 €
Nieder-Hilbersheim	120,00 €
Niedernhausen	130,00 €
Nieder-Olm	80,00 €
Nierstein	90,00 €
Nordenstadt	90,00 €
Ober-Hilbersheim	120,00 €
Ober-Olm	80,00 €
Ockenheim	120,00 €
Oestrich-Winkel	120,00 €
Offenbach	180,00 €
Oppenheim	120,00 €

Ort	Preis
Partenheim	120,00 €
Pfaffen-Schwabenheim	150,00 €
Planig	150,00 €
Pleitersheim	150,00 €
Raunheim	90,00 €
Rüdesheim	130,00 €
Rümmelsheim	150,00 €
Rüsselsheim	90,00 €
Saulheim	90,00 €
Schlangenbad	130,00 €
Schornsheim	90,00 €
Schwabenheim	90,00 €
Schwabsburg	90,00 €
Schwalbach	180,00 €
Selzen	90,00 €
Siefersheim	150,00 €
Sonnenberg	90,00 €
Sörgenloch	90,00 €
Spiesheim	150,00 €
Sprendlingen	150,00 €
St. Johann	150,00 €
Stadecken	90,00 €
Stadecken-Elsheim	90,00 €
Sulzbach	180,00 €
Sulzheim	120,00 €
Taunusstein	130,00 €
Trebur	90,00 €
Udenheim	90,00 €
Uelversheim	150,00 €
Undenheim	90,00 €
Vendersheim	150,00 €
Volxheim	150,00 €
Wackernheim	80,00 €
Waldalgesheim	150,00 €
Waldlaubersheim	150,00 €
Wallau	90,00 €
Wallertheim	150,00 €
Walluf	80,00 €
Weiler bei Bingen	150,00 €
Weinolsheim	150,00 €
Weiterstadt	180,00 €
Welgesheim	150,00 €
Westhofen	150,00 €
Wiesbaden-Biebrich	80,00 €
Wiesbaden-Mitte	90,00 €
Wiesbaden-Schierstein	80,00 €
Wintersheim	150,00 €
Wolfsheim	150,00 €
Wöllstein	150,00 €
Wörrstadt	120,00 €
Zornheim	90,00 €
Zotzenheim	150,00 €

Absperrung

Die Abrechnung erfolgt kalendertägig.

Absturzsicherung rot / weiß aus Kunststoff

Höhe: 1,11 m

Breite: 2,16 m
Gewicht: 13,5 kg

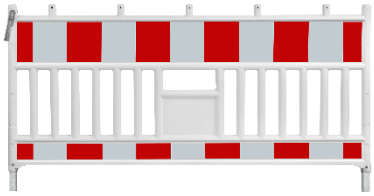

Mietdauer	Preis in € /Tag (netto/brutto)
Tag	0,60 / 0,71
Woche	-
Monat	-
Versicherung	-

Mindestmietdauer
14 Tage

Bake rot / weiß aus Kunststoff

Höhe: 1,33 m

Breite: 0,30 m
Gewicht: 3,8 kg

Mietdauer	Preis in € /Tag (netto/brutto)
Tag	0,40 / 0,48
Woche	-
Monat	-
Versicherung	-

Mindestmietdauer
14 Tage

Leuchte gelb oder rot

Höhe: 0,38 m

Breite: 0,21 m
Gewicht: 1,26 kg

beidseitig leuchtend

Mietdauer	Preis in € /Tag (netto/brutto)
Tag	0,40 / 0,48
Woche	-
Monat	-
Versicherung	-

Optional zum Kauf
6 Volt Batterie

Mindestmietdauer
14 Tage

Recyclingfuß

Länge: 0,80 m

Breite: 0,40 m
Gewicht: 28,8 kg

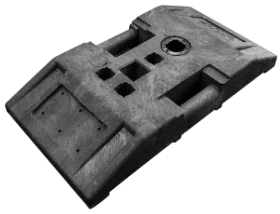

Mietdauer	Preis in € /Tag (netto/brutto)
Tag	0,40 / 0,48
Woche	-
Monat	-
Versicherung	-

Mindestmietdauer
14 Tage

Verkehrszeichen

Gängige Zeichen

Mietdauer	Preis in € /Tag (netto/brutto)
Tag	0,50 / 0,60
Woche	-
Monat	-
Versicherung	-

Mindestmietdauer
14 Tage

Schilderstangen 4-kant

Längen 2,50 bis 3,50 m

Inkl. Klemmen

Mietdauer	Preis in € /Tag (netto/brutto)
Tag	0,40 / 0,48
Woche	-
Monat	-
Versicherung	-

Mindestmietdauer
14 Tage

Anhänger

Anhänger Barthau BS 2702

Ladehöhe: 450 mm

Gesamtgewicht: 2.700 kg
Eigengewicht: 570 kg
Nutzlast: 2.130 kg
Kupplung: PKW

inkl. Auffahrrampen

Mietdauer	Preis in € /Tag (netto/brutto)
Tag	30,00 / 35,70
Woche	-
Monat	-
Versicherung	10 %

Anschlussverteilerschränke

Anschlussverteilerschrank M-AVEV 63/211-6/V2/X

Nach DIN VDE 0100-704:2018-10

Anschlussleitung: 44 kVA

Zählerfeld: 1 Stück
Gewicht: 57 kg

Anschlüsse:
2 x 16 A, 1 x 32 A, 1 x 63 A
6 x Schuko

OHNE Zähler

Mietdauer	Preis in € (netto/brutto)
Tag	-
Woche	-
Monat	150,00 / 178,50
Versicherung	-

Mindestmietdauer 1 Monat

Aufzüge

Böcker Schrägaufzug Top Lift

Gewicht: 54 kg

Förderhöhe: 20,30 m
Nutzlast: 230 kg
Seillänge: 44,00 m
Anschluss: 230 Volt

mit Korb und Kübel verfügbar

Mietdauer	Preis in € /Tag (netto/brutto)
Tag	95,00 / 113,05
Woche	75,00 / 89,25
Monat	50,00 / 59,50
Versicherung	-

Böcker Seilaufzug Boy

Gewicht: 45 kg

Montage: Gerüst
Nutzlast: 200 kg
Seillänge: 30,00 m
Anschluss: 230 Volt

Mietdauer	Preis in € /Tag (netto/brutto)
Tag	40,00 / 47,60
Woche	35,00 / 41,65
Monat	25,00 / 29,75
Versicherung	-

Bagger

Der 1. Tieflöffel oder die 1. Grabenwanne ist bei jeder Baggeranmietung kostenlos dabei (ausgenommen Sieblöffel).

Takeuchi TB 210 R

Gewicht: 1,15 to

Höhe: 1,47 bis 2,19 m
Breite: 0,75 m
Grabtiefe: 1,75 m

Mietdauer	Preis in € /Tag (netto/brutto)
Tag	90,00 / 107,10
Woche	75,00 / 89,25
Monat	60,00 / 71,40
Versicherung	10 %

Takeuchi TB 216

Gewicht: 1,9 to

Höhe: 2,36 m
Breite: 0,98 m
Grabtiefe: 2,39 m

Sonstiges:
mit Dach oder Kabine verfügbar

Mietdauer	Preis in € /Tag (netto/brutto)
Tag	100,00 / 119,00
Woche	85,00 / 101,15
Monat	65,00 / 77,35
Versicherung	10 %

Takeuchi TB 225

Gewicht: 2,5 to

Höhe: 2,43 m
Breite: 1,10 m
Grabtiefe: 2,46 m

Mietdauer	Preis in € /Tag (netto/brutto)
Tag	110,00 / 130,90
Woche	95,00 / 113,05
Monat	80,00 / 95,20
Versicherung	10 %

Takeuchi TB 235-2

Gewicht: 3,5 to

Höhe: 2,50 m
Breite: 1,58 m
Grabtiefe: 3,10 m

Mietdauer	Preis in € /Tag (netto/brutto)
Tag	140,00 / 166,60
Woche	120,00 / 130,90
Monat	90,00 / 95,20
Versicherung	10 %

Takeuchi TB 250-2

Gewicht: 5,1 to

Höhe: 2,55 m
Breite: 1,84 m
Grabtiefe: 3,62 m

Mietdauer	Preis in € /Tag (netto/brutto)
Tag	170,00 / 202,30
Woche	140,00 / 166,60
Monat	120,00 / 142,80
Versicherung	10 %

Takeuchi TB 370

Gewicht: 7,1 to

Höhe: 2,55 m
Breite: 2,10 m
Grabtiefe: 4,10 m

Mietdauer	Preis in € /Tag (netto/brutto)
Tag	190,00 / 226,10
Woche	160,00 / 190,40
Monat	130,00 / 154,70
Versicherung	10 %

Takeuchi TB290-2

Gewicht: 8,8 to

Höhe: 2,55 m
Breite: 2,20 m
Grabtiefe: 4,48 m

Mietdauer	Preis in € /Tag (netto/brutto)
Tag	210,00 / 249,90
Woche	175,00 / 208,25
Monat	150,00 / 178,50
Versicherung	10 %

Bagger-Anbaugeräte mit MS01-Aufnahme

(TB 210 + TB 216)

Tieflöffel mit MS01-Aufnahme

Breite: 300 mm bis

600 mm

mit und ohne Zähne verfügbar

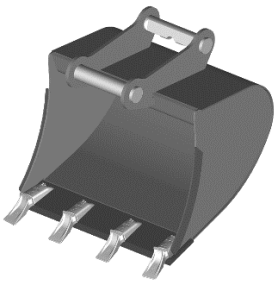

Mietdauer	Preis in € /Tag (netto/brutto)
Tag	8,00 / 9,52
Woche	-
Monat	-
Versicherung	-

Grabenwanne mit MS01-Aufnahme

Breite: 850 mm bis

1.000 mm

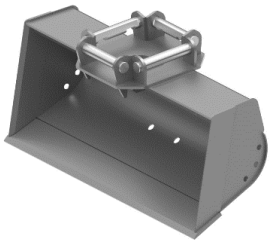

Mietdauer	Preis in € /Tag (netto/brutto)
Tag	10,00 / 11,90
Woche	-
Monat	-
Versicherung	-

Hydraulikhammer mit MS01-Aufnahme - für 1,0 bis 2,0 to Bagger -

Gewicht: 111 kg

mit Spitzmeißel
inkl. Fettpresse & Fett
Anschlüsse:
Tropffreie Kupplungen:
Ø Kupplung: 3,0 cm
Ø Stecker: 2,4 cm

Mietdauer	Preis in € /Tag (netto/brutto)
Tag	80,00 / 95,20
Woche	65,00 / 77,35
Monat	55,00 / 65,45
Versicherung	10 %

Bagger-Anbaugeräte mit MS03-Aufnahme

(TB 225 bis TB 250)

Tieflöffel mit MS03-Aufnahme

Breite: 300 mm bis

800 mm

mit und ohne Zähne verfügbar

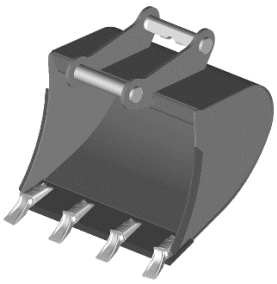

Mietdauer	Preis in € /Tag (netto/brutto)
Tag	10,00 / 11,90
Woche	-
Monat	-
Versicherung	-

Grabenwanne mit MS03-Aufnahme

Breite: 1.200 mm

bis
1.400 mm

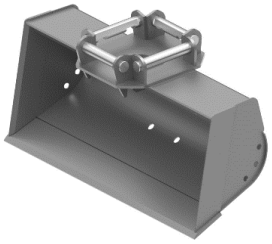

Mietdauer	Preis in € /Tag (netto/brutto)
Tag	15,00 / 17,85
Woche	-
Monat	-
Versicherung	-

Sieblöffel mit MS03-Aufnahme

Breite: 1.000 mm

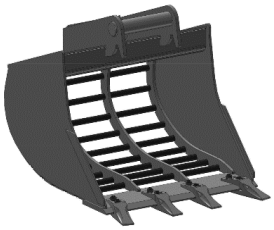

Mietdauer	Preis in € /Tag (netto/brutto)
Tag	30,00 / 35,70
Woche	20,00 / 23,80
Monat	15,00 / 17,85
Versicherung	-

Hydraulikhammer mit MS03-Aufnahme - für 2,5 bis 5,0 to Bagger -

Gewicht: 220 kg

mit Spitzmeißel
inkl. Fettpresse & Fett
Anschlüsse:
Tropffreie Kupplungen:
Ø Kupplung: 3,0 cm
Ø Stecker: 2,4 cm

Mietdauer	Preis in € /Tag (netto/brutto)
Tag	90,00 / 107,10
Woche	75,00 / 89,25
Monat	55,00 / 65,45
Versicherung	10 %

Hydraulischer Mehrzweckgreifer A05H - für 2,5 bis 5,0 to Bagger -

Schnellwechsler: MS03

Gewicht: 260 kg
Breite: 42 cm

Anschlüsse:
Tropffreie Kupplungen:
Ø Kupplung: 3,0 cm
Ø Stecker: 2,4 cm

Mietdauer	Preis in € /Tag (netto/brutto)
Tag	40,00 / 47,60
Woche	25,00 / 29,75
Monat	20,00 / 23,80
Versicherung	10 %

Bagger-Anbaugeräte mit MS08-Aufnahme (TB 370 + TB 290)

Tieflöffel mit MS08-Aufnahme

Breite: 300 mm bis 800 mm

mit und ohne Zähne verfügbar

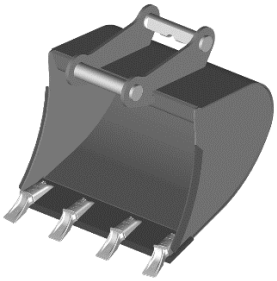

Mietdauer	Preis in € /Tag (netto/brutto)
Tag	15,00 / 17,85
Woche	-
Monat	-
Versicherung	-

Grabenwanne mit MS08-Aufnahme

Breite: 1.800 mm

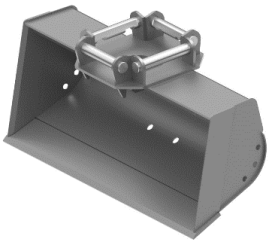

Mietdauer	Preis in € /Tag (netto/brutto)
Tag	20,00 / 23,80
Woche	-
Monat	-
Versicherung	-

Sieblöffel mit MS08-Aufnahme

Breite: 1.200 mm

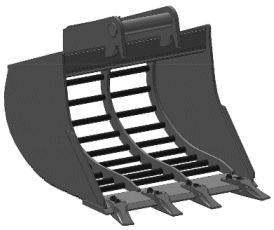

Mietdauer	Preis in € /Tag (netto/brutto)
Tag	50,00 / 35,70
Woche	35,00 / 23,80
Monat	25,00 / 17,85
Versicherung	-

Hydraulikhammer mit MS08-Aufnahme - für 8,5 to Bagger -

Gewicht: 385 kg

mit Spitzmeißel
inkl. Fettpresse & Fett
Anschlüsse:
Tropffreie Kupplungen:
Ø Kupplung: 3,0 cm
Ø Stecker: 2,4 cm

Mietdauer	Preis in € /Tag (netto/brutto)
Tag	135,00 / 160,65
Woche	110,00 / 130,90
Monat	85,00 / 101,15
Versicherung	10 %

Hydraulischer Mehrzweckgreifer SG 9050 - für 7,0 bis 8,5 to Bagger -

Schnellwechsler: MS08

Gewicht: 320 kg
Breite: 50 cm

Anschlüsse:
Tropffreie Kupplungen:
Ø Kupplung: 3,0 cm
Ø Stecker: 2,4 cm

Mietdauer	Preis in € /Tag (netto/brutto)
Tag	80,00 / 95,20
Woche	60,00 / 71,40
Monat	40,00 / 47,60
Versicherung	10 %

Bagger-Erdbohrgeräte

Hydraulisches Erdbohrgerät SG 15 H für 1,6 bis 5,0 to Bagger

Bohrtiefe: 2,0 m

Adapter für MS01 + MS03

Anschlüsse:
Tropffreie Kupplungen:
Ø Kupplung: 3,0 cm
Ø Stecker: 2,4 cm

Mietdauer	Preis in € /Tag (netto/brutto)
Tag	75,00 / 89,25
Woche	60,00 / 71,40
Monat	45,00 / 53,55
Versicherung	10 %

Bohrschnecken für Erdbohrgerät SG 15 H

Durch-messer: 200 mm

Mietdauer	Preis in € /Tag (netto/brutto)
Tag	25,00 / 29,75
Woche	-
Monat	-
Versicherung	-

Bohrschnecken für Erdbohrgerät SG 15 H

Durch-messer: 300 mm

Mietdauer	Preis in € /Tag (netto/brutto)
Tag	30,00 / 35,70
Woche	-
Monat	-
Versicherung	-

Bohrschnecken für Erdbohrgerät SG 15 H

Durch-messer: 400 mm

Mietdauer	Preis in € /Tag (netto/brutto)
Tag	35,00 / 41,65
Woche	-
Monat	-
Versicherung	-

Bautüren

OV-Baustellenschutztür

Abmessungen:

Breite: 1,18 m
Höhe: 2,20 m
Durchgangsmaße:
Breite: 0,75 m
Höhe: 1,92 m

Inkl. Doppelschließzylinder und 3 Schlüsseln

Mietdauer	Preis in € /Tag (netto/brutto)
Tag	-
Woche	-
Monat	25,00 / 29,75
Versicherung	-

Bauzaun

Die Mindestmietdauer von Bauzaun liegt bei 30 Tagen. Die Abrechnung erfolgt kalendertägig.

Bauzaunelemente

Breite: 3,50 m

Höhe: 2,00 m

Inkl. Betonfuß (36kg)
und Verbindungsschelle

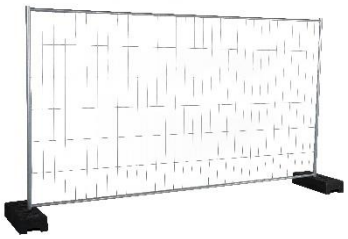

Mietdauer	Preis in € /Tag (netto/brutto)
Tag	0,32 / 0,38
Woche	-
Monat	-
Versicherung	-

Mindestmietdauer 30 Tage

Betonfräsen

Betonfräse Wolf CT 200

Arbeitsbreite: 20 cm

Gewicht: 51 kg
Frästiefe: 3 mm

Anschluss: 230 Volt
Mit Anschluss für Staubabsaugung

Mietdauer	Preis in € /Tag (netto/brutto)
Tag	120,00 /142,80
Woche	100,00 / 119,00
Monat	75,00 / 89,25
Versicherung	-

Sauer Duo-Fräse S3

Durchmesser: 15 cm

Gewicht: 5,2 kg
Frästiefe: 0 bis 3 mm

Anschluss: 230 Volt
Zum Entfernen von Putz, Beton, Farben, Kleberesten

Mit Anschluss für Staubabsaugung

Mietdauer	Preis in € /Tag (netto/brutto)
Tag	60,00 / 71,40
Woche	45,00 / 53,55
Monat	35,00 / 41,65
Versicherung	-

Betonschleifer

Bosch Betonschleifer GBR 15 CA

Durchmesser: 125 mm

Gewicht: 2,6 kg
Anschluss: 230 Volt

Mietdauer	Preis in € /Tag (netto/brutto)
Tag	25,00 / 29,75
Woche	20,00 / 23,80
Monat	15,00 / 17,85
Versicherung	-

Mit Anschluss für Staubabsaugung

zzgl. Diamantabnutzung: 25,00 € / pauschal / mm

Eibenstock Betonschleifer EBS 235.1

Durchmesser: 235 mm

Gewicht: 38 kg
Anschluss: 230 Volt

Mietdauer	Preis in € /Tag (netto/brutto)
Tag	80,00 / 95,20
Woche	60,00 / 71,40
Monat	40,00 / 47,60
Versicherung	-

Mit Anschluss für Staubabsaugung

zzgl. Diamantabnutzung: 75,00 € / pauschal / mm

Schwamborn Schleifmaschine STR 580

Arbeitsbreite: 420 mm

Gewicht: 33,5 kg
Anschluss: 230 Volt

Mietdauer	Preis in € /Tag (netto/brutto)
Tag	80,00 / 95,20
Woche	60,00 / 71,40
Monat	40,00 / 47,60
Versicherung	-

Mit Anschluss für Staubabsaugung

zzgl. Zubehör s. u.

Zubehör für Schwamborn Schleifmaschine STR 580:	**Netto / Brutto**
Teller mit 3 x 125 mm Diamantschleiftöpfen:	30,00 / 35,70 € / pauschal / mm
Teller für Schleifpapier:	29,00 / 34,51 € / St. Schleifpapier
Teller mit Fräsköpfen:	30,00 / 35,70 € / pauschal

Betonsilos, Betonkübel und Betonmischer

Eichinger Betonsilo Typ 1016H, 500 Liter

Inhalt: 500 Liter

mit Schlauch, Handrad + geradem Auslauf

Mietdauer	Preis in € /Tag (netto/brutto)
Tag	25,00 / 29,75
Woche	20,00 / 23,80
Monat	15,00 / 17,85
Versicherung	-

Eichinger Betonsilo Typ 1021H, 750 Liter

Inhalt: 750 Liter

mit Handrad + seitlichem Auslauf

Mietdauer	Preis in € /Tag (netto/brutto)
Tag	35,00 / 41,65
Woche	30,00 / 35,70
Monat	20,00 / 23,80
Versicherung	-

Eichinger Aushubkübel Typ 1044, 500 Liter

Inhalt: 500 Liter

Mit Bügel, Kette und Sicherheitshaken

Mietdauer	Preis in € /Tag (netto/brutto)
Tag	25,00 / 29,75
Woche	20,00 / 23,80
Monat	15,00 / 17,85
Versicherung	-

Altrad Lescha Betonmischer

Inhalt: 145 Liter

230 Volt Anschluss
Mit Fußbremse

Mietdauer	Preis in € /Tag (netto/brutto)
Tag	30,00 / 35,70
Woche	20,00 / 23,80
Monat	10,00 / 11,90
Versicherung	-

Betonverdichter / Innenrüttler

Wacker IEC Innenrüttler 38 / 58 mm

Kabellänge: 15 m

Anschluss: 230 Volt

Integrierter Umformer, Flaschenkörper 38 oder 58 mm im Durchmesser

Mietdauer	Preis in € /Tag (netto/brutto)
Tag	40,00 / 47,60
Woche	30,00 / 35,70
Monat	20,00 / 23,80
Versicherung	-

Container

Materialcontainer mit Holzfußboden –zerlegt- (ohne Regal)

Abmessungen:

Breite: 3,05 m
Höhe: 2,15 m
Tiefe: 2,17 m
Gewicht: 450 kg
Tür auf der 2,17 m-Seite

Der Container ist zerlegt in 6 Teile und muss vor Ort aufgebaut werden

Mietdauer	Preis in € (netto/brutto)
Tag	-
Woche	-
Monat	95,00 / 113,05
Versicherung	-

Druckluft-Kompressoren

Atlas Copco Kompressor XAS 58, ungebremst

Betriebsdruck: 7 bar

Volumen: 3 m³ / min
Breite: 1,35 m
Länge: 2,29 m
Höhe: 1,40 m
Gewicht: 750 kg
mit PKW-Kupplung
oder Zugöse
Hinweis:
nicht für Sandstrahlarbeiten
einsetzbar

Mit Diesel-Motor

Mietdauer	Preis in € /Tag (netto/brutto)
Tag	50,00 / 59,50
Woche	45,00 / 53,55
Monat	35,00 / 41,65
Versicherung	10 %

Drucklufthämmer

Drucklufthammer 15 kg

Gewicht: 15 kg

Mietdauer	Preis in € /Tag (netto/brutto)
Tag	15,00 / 17,85
Woche	12,00 / 14,28
Monat	10,00 /11,90
Versicherung	-
Meißel Pauschal	8,50€ / 10,12€
Öl	6,90€ / 8,21€

zzgl. Meißel-Abnutzung /
Stück + Öl

Drucklufthammer 21 kg

Gewicht: 21 kg

Mietdauer	Preis in € /Tag (netto/brutto)
Tag	25,00 / 29,75
Woche	15,00 / 17,85
Monat	10,00 / 11,90
Versicherung	-
Meißel	8,50€ / 10,12€
Pauschal	6,90€ / 8,21€
Öl	

zzgl. Meißel-Abnutzung / Stück + Öl

Druckluftleichtschlauch 20 m

Länge: 20 m

Mietdauer	Preis in € /Tag (netto/brutto)
Tag	5,00 / 5,95
Woche	3,00 / 3,57
Monat	1,50 /1,79
Versicherung	-

Dumper

Schäfer Kettendumper DHK 600 D, mit Dieselmotor

Gewicht: 535 kg

Höhe: 1,13 m
Breite: 0,73 m
Nutzlast: 600 kg
Volumen: 250 Liter
Kipp-Höhe: 1,68 m

Mietdauer	Preis in € /Tag (netto/brutto)
Tag	80,00 / 95,20
Woche	60,00 / 71,40
Monat	40,00 /47,60
Versicherung	10 %

Mit Diesel-Motor

Elektrohämmer

Bohrhämmer

Bosch Bohrhammer GBH 2 -26 F

Leistung: 830 Watt

Gewicht: 2,9 kg
Schlagenergie: 2,7 Joule
Anschluss: 230 Volt

Funktionen:
Bohren (bis 26 mm)

Mietdauer	Preis in € /Tag (netto/brutto)
Tag	15,00 /17,85
Woche	10,00 /11,90
Monat	5,00 / 5,95
Versicherung	-

Bosch Bohrhammer GBH 5-40 DE

Leistung: 1.150 Watt

Gewicht: 6,8 kg
Schlagenergie: 8,8 Joule
Anschluss: 230 Volt

Funktionen:
Bohren (bis 40 mm) und
Schlagen

Mietdauer	Preis in € /Tag (netto/brutto)
Tag	25,00 / 29,75
Woche	20,00 / 23,80
Monat	15,00 / 17,85
Versicherung	-

Schlaghämmer

Bosch Schlaghammer GSH 5 - CE

Leistung: 1.150 Watt

Gewicht: 6,2 kg
Schlagenergie: 8,3 Joule
Anschluss: 230 Volt

Funktionen:
Schlagen
Inkl. 2 x Meißel

Mietdauer	Preis in € /Tag (netto/brutto)
Tag	20,00 / 23,80
Woche	15,00 / 17,85
Monat	10,00 / 11,90
Versicherung	-

Bosch Schlaghammer GSH 11 E

Leistung: 1.500 Watt

Gewicht: 10,1 kg
Schlagenergie: 16,8 Joule
Anschluss: 230 Volt

Funktionen:
Schlagen
Inkl. 2 x Meißel

Mietdauer	Preis in € /Tag (netto/brutto)
Tag	20,00 / 23,80
Woche	15,00 / 17,85
Monat	10,00 / 11,90
Versicherung	-

Bosch Schlaghammer GSH 16-28 (Abbruchhammer)

Leistung: 1.750 Watt

Gewicht: 17,9 kg
Schlagenergie: 41,0 Joule
Anschluss: 230 Volt

Funktionen:
Schlagen
zzgl. Meißel-Abnutzung / Stück

Mietdauer	Preis in € /Tag (netto/brutto)
Tag	30,00 / 35,70
Woche	25,00 / 29,75
Monat	15,00 / 17,85
Versicherung	-
Zzgl. Meißel	8,50€ / 10,12€

Bosch Schlaghammer GSH 27 VC (Abbruchhammer)

Leistung: 2.000 Watt

Gewicht: 29,5 kg
Schlagenergie: 62,0 Joule
Anschluss: 230 Volt

Funktionen:
Schlagen
zzgl. Meißel-Abnutzung / Stück

Mietdauer	Preis in € /Tag (netto/brutto)
Tag	35,00 / 41,65
Woche	30,00 /35,70
Monat	20,00 / 23,80
Versicherung	-
Zzgl. Meißel	8,50€ / 10,12€

Entfeuchter

Trotec Entfeuchter TTK 175 S

Leistung: 50 l / 24 h

Luftmenge: 580 m³ / h
Anschluss: 230 Volt
Leist.-Aufn. 0,9 kW
Gewicht: 35 kg
Empfohlene Raumgröße Bautrocknung:
225 m³ / 90 m²
Abmessung: 39 cm lang, 38 cm breit, 65 cm hoch

Mietdauer	Preis in € /Tag (netto/brutto)
Tag	20,00 / 23,70
Woche	15,00 / 17,85
Monat	10,00 / 11,90
Versicherung	-

Erdbohrgeräte (handgeführt)

Stihl Erdbohrgerät BT 131

Gewicht: 10 kg

Leistung: 1,9 PS
Bohrtiefe: 1,2 m

Für Bohrungen bis 300 mm Durchmesser

Mit 2-Takt-Motor, 1:50

Mietdauer	Preis in € /Tag (netto/brutto)
Tag	55,00 / 65,45
Woche	50,00 / 57,50
Monat	40,00 / 47,60
Versicherung	-
Zzgl. Benzin / l	5,50€ / 6,55€

Stihl Bohrschnecke 90 / 150 / 200 mm für BT 131

Mietdauer	Preis in € /Tag (netto/brutto)
Tag	20,00 / 23,80
Woche	-
Monat	-
Versicherung	-

Flügelglätter

Wacker Flügelglätter CT 36 (handgeführt)

Durchmesser: 91,5 cm

Gewicht: 73 kg

Teller und Flügel,
Mit 4-Takt-Benzin-Motor

Mietdauer	Preis in € /Tag (netto/brutto)
Tag	80,00 / 95,20
Woche	60,00 / 71,40
Monat	40,00 / 47,60
Versicherung	-

Freischneider

Stihl Freischneider FS 131

Gewicht: 5,8 kg

Leistung: 1,9 PS

Mit 2-Takt-Motor, 1:50

Mit Messer oder Mähfaden

Mietdauer	Preis in € /Tag (netto/brutto)
Tag	35,00 / 41,65
Woche	25,00 / 29,75
Monat	15,00 / 17,85
Versicherung	-
Zzgl. Benzin / l	5,50€ / 6,55€

Fugenschneider

Cedima Fugenschneider CF-13.2 B

Gewicht: 93 kg

Höhe: 87 cm
Breite: 52 cm
Länge: 82 cm
Blatt: 450 mm
Schnitttiefe: 17 cm

Mit 4-Takt-Benzin-Motor

Mietdauer	Preis in € /Tag (netto/brutto)
Tag	45,00 / 53,55
Woche	35,00 / 41,65
Monat	25,00 / 29,75
Versicherung	-
Zzgl. Diamant-abnutzung	25,00€/29,75€ pauschal / mm

Cedima Fugenschneider CF-1020 B

Gewicht: 123 kg

Höhe: 89 cm
Breite: 56 cm
Länge: 121 cm
Blatt: 500 mm
Schnitttiefe: 20 cm

Mit 4-Takt-Benzin-Motor

Mietdauer	Preis in € /Tag (netto/brutto)
Tag	60,00 / 71,40
Woche	40,00 / 47,60
Monat	25,00 / 29,75
Versicherung	-
Zzgl. Diamant-abnutzung	35,00€/41,65€ pauschal / mm

Gerüstböcke

Gerüstböcke

Tragfähig-Keit: 1,2 bis 1,5 to

Breite: 1,2 bis 1,5 m

Höhe: 0,75 bis 1,95 m

Hinweis: Berechnung kalendertätig

Mietdauer	Preis in € /Tag (netto/brutto)
Tag	5,00 / 5,95
Woche	2,00 / 2,38
Monat	1,00 / 1,19
Versicherung	-

Gerüste und Leitern

Layher Fahrgerüste „Zifa“

Arbeits-Höhe: bis 7,76 m

Breite: 0,75 m

Länge: 1,80 m

Hinweis:
Vermietung ohne Ballast

Mietdauer	Preis in € /Tag (netto/brutto)
Tag	40,00 / 47,60
Woche	28,00 / 33,32
Monat	20,00 / 23,80
Versicherung	-

Layher Fahrgerüste „Uni Standard“

Arbeits-Höhe bis 13,38 m

Breite: 0,75 m

Länge: 2,85 m

Hinweis:
Vermietung ohne Ballast

Mietdauer	Preis in € /Tag (netto/brutto)
Tag	50,00 / 71,40
Woche	40,00 / 59,50
Monat	30,00 / 47,60
Versicherung	-

Layher Anlegeleitern

Länge: Bis 6,85 m

Mietdauer	Preis in € /Tag (netto/brutto)
Tag	30,00 / 35,70
Woche	20,00 / 23,80
Monat	15,00 / 17,85
Versicherung	-

Layher Stehleitern

Länge: Bis 5,20 m

Mietdauer	Preis in € /Tag (netto/brutto)
Tag	30,00 / 35,70
Woche	20,00 / 23,80
Monat	15,00 / 17,85
Versicherung	-

Layher Schiebe- und Seilzugleitern

Länge: Bis 11,35 m

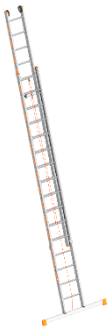

Mietdauer	Preis in € /Tag (netto/brutto)
Tag	60,00 / 71,40
Woche	40,00 / 47,60
Monat	30,00 / 35,70
Versicherung	-

Layher Allzweckleitern

Länge: Bis 9,80 m

Mietdauer	Preis in € /Tag (netto/brutto)
Tag	60,00 / 71,40
Woche	40,00 / 47,60
Monat	30,00 / 35,70
Versicherung	-

Häcksler

Tünnissen TS 180 M Häcksler

Gewicht: 950 kg

Durchmesser: Bis 15 cm

Mietdauer	Preis in € /Tag (netto/brutto)
Tag	180,00 / 214,20
Woche	120,00 / 142,80
Monat	80,00 / 95,20
Versicherung	10 %

Mit PKW-Kupplung
Mit Diesel-Motor

Hebegeräte

Probst Vakuumheber QUICKJET QJ-600-E

Gewicht: 41 kg

Anschluss: 230 Volt

inkl. 120 kg Saugplatte

Tragfähigkeit bis 600 kg

Mietdauer	Preis in € /Tag (netto/brutto)
Tag	70,00 / 83,30
Woche	50,00 / 59,50
Monat	40,00 / 47,60
Versicherung	-

Probst QUICKJET QJ-600-E Saugplatte QJ-ESP-170-90/25:

Gewicht: 13 kg

Maße: 90 x 25 cm

Tragfähigkeit bis 170 kg

Mietdauer	Preis in € /Tag (netto/brutto)
Tag	10,00 / 11,90
Woche	5,00 / 5,95
Monat	5,00 / 5,95
Versicherung	-

Probst QUICKJET QJ-600-E Saugplatte QJ-ESP-320-59/59:

Gewicht: 13 kg

Maße: 59 x 59 cm

Tragfähigkeit bis 320 kg

Mietdauer	Preis in € /Tag (netto/brutto)
Tag	10,00 / 11,90
Woche	5,00 / 5,95
Monat	5,00 / 5,95
Versicherung	-

Probst QUICKJET QJ-600-E Saugplatte QJ-ESP-600-78,5/78,5:

Gewicht: 13 kg

Maße: 78,5 x 78,5 cm

Tragfähigkeit bis 600 kg

Mietdauer	Preis in € /Tag (netto/brutto)
Tag	15,00 / 17,85
Woche	10,00 / 11,90
Monat	10,00 / 11,90
Versicherung	-

Probst Trittstufenversetzzange TSZ-Uni

Gewicht: 29 kg

Greifbereich: 50 bis 600 mm

Tragfähigkeit bis 600 kg

Mietdauer	Preis in € /Tag (netto/brutto)
Tag	35,00 / 41,65
Woche	30,00 / 35,70
Monat	20,00 / 23,80
Versicherung	-

Probst Trittstufenversetzzange TSV

Gewicht: 18 kg

Greifbereich: 70 bis 500 mm

Tragfähigkeit bis 250 kg

Mietdauer	Preis in € /Tag (netto/brutto)
Tag	35,00 / 41,65
Woche	30,00 / 35,70
Monat	20,00 / 23,80
Versicherung	-

Probst Bordsteinversetzzange BVZ

Gewicht: 12 kg

Greifbereich: 0 bis 550 mm

Tragfähigkeit bis 200 kg

Mietdauer	Preis in € /Tag (netto/brutto)
Tag	20,00 / 23,80
Woche	15,00 / 17,85
Monat	10,00 / 11,90
Versicherung	-

Probst Versetzzange VZ-I

Gewicht: 12 kg

Greifbereich: 500 bis 1.045 mm

Tragfähigkeit bis 100 kg

Mietdauer	Preis in € /Tag (netto/brutto)
Tag	20,00 / 23,80
Woche	15,00 / 17,85
Monat	10,00 / 11,90
Versicherung	-

Wimag Stelenzange STZ 0,5

Gewicht: 8 kg

Greifbereich: 40 bis 120 mm

Tragfähigkeit bis 500 kg

Mietdauer	Preis in € /Tag (netto/brutto)
Tag	20,00 / 23,80
Woche	15,00 / 17,85
Monat	10,00 / 11,90
Versicherung	-

Wimag Stelenzange STZ 10

Gewicht: 14 kg

Greifbereich: 100 bis 225 mm

Tragfähigkeit bis 1.000 kg

Mietdauer	Preis in € /Tag (netto/brutto)
Tag	25,00 / 29,75
Woche	20,00 / 23,80
Monat	15,00 / 17,85
Versicherung	-

Heckenscheren

Stihl Heckenschere HS 82 R

Gewicht: 5,6 kg

Leistung: 1,0 PS

Schwert-Länge: 75 cm

Mit 2-Takt-Motor, 1:50

Mietdauer	Preis in € /Tag (netto/brutto)
Tag	35,00 /41,65
Woche	25,00 / 29,75
Monat	15,00 /17,85
Versicherung	-
Zzgl. Benzin / l	5,50€ / 6,55€

Heizgeräte

Elektroheizgerät 3,3 kW

Leistung: 3,3 kW

Anschluss: 230 Volt

Gewicht: 4,4 kg

Maße: 25 x 25 x 39,5 cm

Mietdauer	Preis in € /Tag (netto/brutto)
Tag	10,00 / 11,90
Woche	5,00 / 5,95
Monat	3,00 / 3,57
Versicherung	-

Elektroheizgerät 9,0 kW (ohne Anschlusskabel)

Leistung: 9,0 kW

Anschluss: 16 A
400 Volt

Gewicht: 9,6 kg

Maße: 28 x 35 x 50 cm

Mietdauer	Preis in € /Tag (netto/brutto)
Tag	15,00 / 17,85
Woche	10,00 / 11,90
Monat	6,00 / 7,14
Versicherung	-

Elektroheizgerät 15,0 kW (ohne Anschlusskabel)

Leistung: 15,0 kW

Anschluss: 32 A
400 Volt

Gewicht: 15 kg

Maße: 33 x 41 x 54 cm

Mietdauer	Preis in € /Tag (netto/brutto)
Tag	20,00 / 23,80
Woche	12,00 / 14,28
Monat	8,00 / 9,52
Versicherung	-

Hochdruckreiniger

Kärcher Hochdruckreiniger HD 5/15 CX (kaltwasser)

Anschluss: 230 Volt

Fördermenge: 500 l / h
Max. Druck: 200 bar
Leistung: 2,8 kW

Maße: 36 x 36 x 93 cm
Optional mit
Flächenreiniger

Mietdauer	Preis in € /Tag (netto/brutto)
Tag	35,00 / 41,65
Woche	25,00 / 29,75
Monat	15,00 / 17,85
Versicherung	-

Hubwagen

Gabelhubwagen

Tragfähigkeit: 2,5 to

Gabellänge: 1,15 m

Mietdauer	Preis in € /Tag (netto/brutto)
Tag	25,00 / 23,80
Woche	15,00 / 17,85
Monat	10,00 / 11,90
Versicherung	-

Kernbohrgeräte (41 bis 300 mm)

Cedima Kernbohrgerät DK 32 mit Ständer (bis 300 mm)

Leistung: 3,2 kW

Gewicht: 12 kg
Anschluss: 230 Volt

Kernbohrungen bis 300 mm möglich

Mietdauer	Preis in € /Tag (netto/brutto)
Tag	75,00 / 89,25
Woche	50,00 / 59,50
Monat	35,00 / 41,65
Versicherung	-
zzgl. Anker/ St.	2,00€ / 2,38€

Cedima Hand-Kernbohrgerät C-MBH-160 (bis 151 mm)

Leistung: 2,0 kW

Gewicht: 6,4 kg
Anschluss: 230 Volt

Optional mit Ständer, Kernbohrungen bis 151 mm möglich

Mietdauer	Preis in € /Tag (netto/brutto)
Tag	75,00 / 89,25
Woche	50,00 / 59,50
Monat	35,00 / 41,65
Versicherung	-

Preise für Kernbohrkronen

Hinweis:

Der 1. mm Abnutzung wird immer pauschal – unabhängig vom Abnutzungsgrad – berechnet.

Jeder weitere mm wird wie folgt abgerechnet: **Netto / Brutto**

Kernbohrkrone 41 bis 101 mm: ..... **25,00 / 29,75 €**

Kernbohrkrone 111 bis 181 mm: ..... **35,00 / 41,65 €**

Kernbohrkrone 191 bis 251 mm: ..... **45,00 / 53,55 €**

Kernbohrkrone 300 mm: ..... **55,00 / 65,45 €**

Kettensägen

Stihl Motorsäge MS 291

Gewicht: 5,6 kg

Leistung: 3,8 PS
Schwertlänge: 40 cm

Mietdauer	Preis in € /Tag (netto/brutto)
Tag	35,00 / 41,65
Woche	20,00 / 23,80
Monat	15,00 / 17,85
Versicherung	-
Zzgl. Benzin / l	5,50€ / 6,55€

Mit 2-Takt-Motor, 1:50

Kompaktlader

Bobcat Kompaktlader S450

Gewicht: 2,24 to

Höhe: 1,98 m
Breite: 1,58 m
Länge: 3,18 m
Nutzlast: 608 kg
Kipplast: 1.215 kg
Schaufel: 400 l

Mietdauer	Preis in € /Tag (netto/brutto)
Tag	120,00 / 142,80
Woche	100,00 / 119,00
Monat	80,00 / 95,20
Versicherung	10 %

Krangabel

Eichinger Ladegabel 1054

Tragkraft:	1.500 kg
Verstell-bereich:	450 bis 950 mm
Kettenlänge:	4 m

Mietdauer	Preis in € /Tag (netto/brutto)
Tag	25,00 / 29,75
Woche	15,00 / 17,85
Monat	10,00 / 11,90
Versicherung	-

Kreissägen

Atika Tischkreissäge BTU 450

Gewicht:	90 kg
Höhe:	85 cm
Breite:	66 cm
Länge:	100 cm
Anschluss:	16 A 400 V
Blatt-Durchmesser:	450 mm

Mietdauer	Preis in € /Tag (netto/brutto)
Tag	40,00 / 47,60
Woche	30,00 / 35,70
Monat	20,00 / 23,80
Versicherung	-

Bosch Handkreissäge GKS 85 G

Gewicht:	7,8 kg
Leistung:	2.200 W
Schnitt-Tiefe:	85 mm
Anschluss:	230 Volt
Blatt-Durchmesser:	235 mm

Mietdauer	Preis in € /Tag (netto/brutto)
Tag	15,00 / 17,85
Woche	10,00 / 11,90
Monat	5,00 / 5,95
Versicherung	-

Laser

Nedo Rotationslaser Sirius HV

Gewicht: 2,3 kg

Arbeits-Bereich: 300 m

inkl. Stativ und Messlatte

Mietdauer	Preis in € /Tag (netto/brutto)
Tag	50,00 / 59,50
Woche	25,00 / 29,75
Monat	20,00 / 23,80
Versicherung	-

Kanalbaulaser MLP 120 C

Gewicht: 3,0 kg

Reich-Weite: 200 m

Mietdauer	Preis in € /Tag (netto/brutto)
Tag	80,00 / 95,20
Woche	40,00 / 47,60
Monat	30,00 / 35,70
Versicherung	-

Format F24 Nivelliergerät

Gewicht: 3,0 kg

Vergrößerung: 24 fach

inkl. Stativ und Messlatte

Mietdauer	Preis in € /Tag (netto/brutto)
Tag	25,00 / 29,75
Woche	15,00 / 17,85
Monat	5,00 / 5,95
Versicherung	-

Motorfräse

Honda Motorfräse FR750

Gewicht: 91 kg

Arbeits-Breite: 51 cm
Arbeits-Tiefe: 32,6 cm

Mit 4-Takt-Benzin-Motor

Mietdauer	Preis in € /Tag (netto/brutto)
Tag	70,00 / 83,30
Woche	60,00 / 71,40
Monat	40,00 / 47,60
Versicherung	-

Nutfräsen

Bosch Mauernutfräse GNF 35 CA

Gewicht: 4,7 kg

Nuttiefe: 0 – 35 mm
Schnitt-Breite: 3 – 39 mm
Leistung: 1.400 Watt
Anschluss: 230 Volt
Absaugung möglich

Mietdauer	Preis in € /Tag (netto/brutto)
Tag	30,00 / 35,70
Woche	20,00 / 23,80
Monat	15,00 / 17,85
Versicherung	-

zzgl. Diamant-Abnutzung Pauschal / mm 20,00€/23,80€

Pumpen

Tsurumi Schmutzwasserpumpe HS2.75S-52

Gewicht: 19 kg

Leistung: 0,75 kW
Förder-
Höhe max.: 18 m
Fördermenge: 230 l /m
Stromanschluss: 230 Volt
Kupplung für C-Schläuche

Mietdauer	Preis in € /Tag (netto/brutto)
Tag	25,00 / 29,75
Woche	20,00 / 23,80
Monat	15,00 / 17,85
Versicherung	-

C-Schlauch 20 m

Mietdauer	Preis in € /Tag (netto/brutto)
Tag	5,00 / 5,95
Woche	2,50 / 2,98
Monat	1,50 / 1,79
Versicherung	-

Simer 5 Flachsauger

Gewicht: 5,2 kg

Leistung: 190 W
Förder-
Höhe max.: 6,0 m

Stromanschluss: 230 Volt
Geka-Kupplung,
Saugt bis 3 mm ab

Mietdauer	Preis in € /Tag (netto/brutto)
Tag	15,00 / 17,85
Woche	10,00 / 11,90
Monat	5,00 / 5,95
Versicherung	-

Radlader

Kramer Radlader 5035

Gewicht: 1,90 to

Höhe: 1,99 m
Breite: 1,30 m
Länge: 4,08 m
Nutzlast: 750 kg
Kipplast: 1.250 kg

Mietdauer	Preis in € /Tag (netto/brutto)
Tag	120,00 / 142,80
Woche	100,00 / 119,00
Monat	80,00 / 95,20
Versicherung	10 %

Volvo Radlader L25

Gewicht: 4,8 to

Höhe: 2,49 m
Breite: 1,80 m
Länge: 5,19 m
Nutzlast: 2.500 kg
Kipplast: 3.400 kg

Mietdauer	Preis in € /Tag (netto/brutto)
Tag	140,00 / 166,60
Woche	120,00 / 142,80
Monat	90,00 / 107,10
Versicherung	10 %

Volvo Radlader L30

Gewicht: 5,5 to

Höhe: 2,75 m
Breite: 1,90 m
Länge: 5,40 m
Nutzlast: 2.500 kg
Kipplast: 3.850 kg

Mietdauer	Preis in € /Tag (netto/brutto)
Tag	160,00 / 190,40
Woche	135,00 / 160,65
Monat	110,00 / 130,90
Versicherung	10 %

Kramer Teleskopradlader 1245

Hubhöhe: 4,10 m

Gewicht: 2,7 to

Höhe: 1,94 m
Breite: 1,65 m
Länge: 3,89 m
Nutzlast: 1.200 kg

Mietdauer	Preis in € /Tag (netto/brutto)
Tag	140,00 / 166,60
Woche	120,00 / 142,80
Monat	85,00 / 101,15
Versicherung	10 %

Rampen

Alu-Auffahrrampen

Tragkraft: 5,0 to / Paar

Länge: 3,90 m

Mietdauer	Preis in € /Tag (netto/brutto)
Tag	25,00 / 29,75
Woche	20,00 / 23,80
Monat	15,00 / 17,85
Versicherung	-

Rasenwalzen

Rasenwalze

Breite: 50 cm

mit Wasser befüll bar

Mietdauer	Preis in € /Tag (netto/brutto)
Tag	10,00 / 11,90
Woche	5,00 / 5,95
Monat	3,00 / 3,57
Versicherung	-

Rührgeräte

Format Rührwerk F1500

Gewicht: 8,0 kg

Leistung: 1.500 Watt
Anschluss: 230 Volt

2 Gänge
Inkl. Rührer

Mietdauer	Preis in € /Tag (netto/brutto)
Tag	25,00 / 29,75
Woche	15,00 / 17,85
Monat	10,00 / 11,90
Versicherung	-

Sägen

Dewalt Alligator-Spezialsäge DWE 398 für Ytong und Poroton

Gewicht: 5,5 kg

Leistung: 1.700 Watt
Anschluss: 230 Volt
Schnittlänge: 430 mm

Mietdauer	Preis in € /Tag (netto/brutto)
Tag	40,00 / 47,60
Woche	20,00 / 23,80
Monat	15,00 / 17,85
Versicherung	-
zzgl. Blatt-Abnutzung Pauschal / mm	25,00€/29,75€

Sauger

Bosch Nass- und Trockensauger GAS 35 L SFC +

Gewicht: 11,6 kg

Leistung: 1.200 Watt
Anschluss: 230 Volt
Behälter: 19,2 l
Inkl. Düsen und Rohre

Mietdauer	Preis in € /Tag (netto/brutto)
Tag	25,00 / 29,75
Woche	20,00 / 23,80
Monat	10,00 / 11,90
Versicherung	-
Filterbeutel	8,50€ / 10,12€

Schachtrohrgehänge

Schachtrohrgehänge 1,5 / 3,0 to

Tragfähig- 1,5 to /

keit: 3,0 to

3er-Gehänge

Mietdauer	Preis in € /Tag (netto/brutto)
Tag	25,00 / 29,75
Woche	20,00 / 23,80
Monat	15,00 /17,85
Versicherung	-

Schleifgiraffen

Flex Schleifgiraffe GR 5 R inkl. Sauger

Gewicht: 3,9 kg

Länge: 1,52 m
Leistung: 500 W
Schleif-
Scheibe: 225 mm
Anschluss: 230 Volt

Mietdauer	Preis in € /Tag (netto/brutto)
Tag	50,00 / 59,50
Woche	35,00 / 41,65
Monat	20,00 / 23,80
Versicherung	-

Zubehör für Schleifgiraffen

	Netto / Brutto
Filterbeutel für Sauger:	**8,50 / 10,12 € / Stk.**
Schleifpapier PE-60/120/150 (braun):	**1,90 / 2,26 € / Stk.**
Schleifpapier PF-40/100/150 (gelb):	**3,90 / 4,64 €/ Stk.**

Schneidetische

Cedima Naßschneidetisch CTS 56

Gewicht: 70 kg

Anschluss: 230 Volt
Leistung: 2,2 kW
Schnitttiefe: 10,5 cm

Maße (L/B/H): 118 x 60 x 73 cm
Blatt: 350 mm

Maximale Schnittlänge: 58 cm

Mietdauer	Preis in € /Tag (netto/brutto)
Tag	35,00 / 41,65
Woche	25,00 / 29,75
Monat	15,00 / 17,85
Versicherung	-
zzgl. Diamant-Abnutzung Pauschal / mm	25,00€/29,75€

Cedima Naßschneidetisch CTS 81 L

Gewicht: 94 kg

Anschluss: 230 Volt
Leistung: 2,2 kW
Schnitttiefe: 10,5 cm

Maße (L/B/H): 155 x 67 x 61 cm
Blatt: 400 mm

Maximale Schnittlänge: 117 cm

Mietdauer	Preis in € /Tag (netto/brutto)
Tag	60,00 / 71,40
Woche	40,00 / 47,60
Monat	25,00 / 29,75
Versicherung	-
zzgl. Diamant-Abnutzung Pauschal / mm	25,00€/29,75€

Cedima Mauersteinsäge CTS 375

Gewicht: 309 kg

Anschluss: 400 Volt
Leistung: 7,5 kW
Schnitttiefe: 42,5 cm

Maße (L/B/H): 180 x 110 x 150 cm
Blatt: 900 mm

Maximale Schnittlänge: 96 cm

Mietdauer	Preis in € /Tag (netto/brutto)
Tag	100,00 / 119,00
Woche	70,00 / 83,30
Monat	40,00 / 47,60
Versicherung	-
zzgl. Diamant-Abnutzung Pauschal / mm	50,00€/59,50€

Schuttrohre und -trichter

Schuttrohre

Gewicht: 9,5 kg

Länge: 1,10 m
Durch-
messer: 0,40 m
Material: Kunststoff

Mietdauer	Preis in € /Tag (netto/brutto)
Tag	3,50 / 4,17
Woche	3,00 / 3,57
Monat	1,00 / 1,19
Versicherung	-

Schuttrohr-Trichter

Gewicht: 6,0 kg

Länge: 0,55 m
Durch-
messer: 0,40 m
Material: Kunststoff

Mietdauer	Preis in € /Tag (netto/brutto)
Tag	5,00 / 5,95
Woche	3,50 / 4,17
Monat	2,00 / 2,38
Versicherung	-

Spanngerät

Stahlband-Spanngerät 16 mm

Inkl. Hülsen

Mietdauer	Preis in € /Tag (netto/brutto)
Tag	30,00 / 35,70
Woche	20,00 / 23,80
Monat	15,00 / 17,85
Versicherung	-

Stahlbandabrechnung
nach Verbrauch:
3,50€ / kg

Stahlstützen

Stahlstützen lackiert – ausziehbar –

Gewicht: 13 kg

Länge: 1,87 m - 3,00 m

Mietdauer	Preis in € /Tag (netto/brutto)
Tag	0,30 / 0,36
Woche	-
Monat	-
Versicherung	-

Hinweis:
Mindestmietdauer 30 Tage

Staubabsaugung

Heylo Staubschutzsystem DCS-PV 3000

Anschluss: 230 Volt

Leistung: 0,66 kW
Luftleistung: 3.102 m³ / h

Mietdauer	Preis in € /Tag (netto/brutto)
Tag	35,00 / 41,65
Woche	25,00 / 29,75
Monat	15,00 / 17,85
Versicherung	-

Zubehör für Staubabsaugung

Für die Nutzung der Staubabsaugung werden Filter benötigt und wie folgt berechnet:

	Netto / Brutto
Hauptfilter:	**130,00 / 154,70 € / Stk.**
Vorfilter:	**25,00 / 29,75 € / Stk.**

Heylo Staubschutzsystem DCS-PV 3000 – Luftschlauch –

Schlauchlänge: 7,6 m

Mietdauer	Preis in € /Tag (netto/brutto)
Tag	5,00 / 5,95
Woche	3,00 / 3,57
Monat	1,50 / 1,79
Versicherung	-

Steinknacker

Probst Platten- und Verbundsteintrenner AL 43

Gewicht: 57 kg

Trenn-Höhe: 10 bis 120 mm

Trenn-Breite: 430 mm

Mietdauer	Preis in € /Tag (netto/brutto)
Tag	25,00 / 29,75
Woche	20,00 / 23,80
Monat	15,00 / 17,85
Versicherung	-

Stromerzeuger

Stromerzeuger 2,5 kVA

Gewicht: 41 kg

Höhe: 50 cm
Breite: 41 cm
Länge: 63 cm
Leistung: 2,2 kW
Anschlüsse:
2 x 230 Volt Schuko

Mietdauer	Preis in € /Tag (netto/brutto)
Tag	30,00 / 35,70
Woche	25,00 / 29,75
Monat	20,00 / 23,80
Versicherung	-

Stromerzeuger 7,0 kVA

Gewicht: 81 kg

Höhe: 54 cm
Breite: 50 cm
Länge: 73 cm
Leist. 400 V 5,6 kW
Leist. 230 V 3,0 kW

Anschlüsse:
1 x 230 Volt Schuko
1 x 16 A 400 Volt

Mietdauer	Preis in € /Tag (netto/brutto)
Tag	50,00 / 59,50
Woche	35,00 / 41,65
Monat	25,00 / 29,75
Versicherung	-

Teppichstripper

Wolff Teppichstripper Duo

Gewicht: 16 kg

Leistung: 2.000 W
Messer-Breite: 20 cm
Anschluss: 230 Volt

Mietdauer	Preis in € /Tag (netto/brutto)
Tag	30,00 / 35,70
Woche	25,00 / 29,75
Monat	20,00 / 23,80
Versicherung	-

Trennschneider

Stihl Trennschneider TS 420

Gewicht: 9,7 kg

Leistung: 4,4 PS
Blatt: 350 mm
Schnitt-Tiefe: 12,5 cm

Mit 2-Takt-Motor, 1:50

Mietdauer	Preis in € /Tag (netto/brutto)
Tag	35,00 / 41,65
Woche	30,00 / 41,65
Monat	25,00 / 29,75
Versicherung	-
zzgl. Benzin / l	5,50€ / 6,55€
zzgl. Diamant-Abnutzung Pauschal / mm	25,00€/29,75€

Husquvarna Trennschneider K4000 Cut n Brake

Gewicht: 8,4 kg

Leistung: 2,7 kW
Blatt: 2 x 230 mm
Schnitt-Tiefe: 40 cm
Anschluss: 230 Volt

Mietdauer	Preis in € /Tag (netto/brutto)
Tag	60,00 / 71,40
Woche	40,00 / 47,60
Monat	25,00 / 29,75
Versicherung	-
zzgl. Diamant-Abnutzung Pauschal / mm	35,00€/41,65€

Verdichtungsgeräte

Wacker Stampfer BS 60-4

Gewicht: 72 kg

Fußmaße: 28 x 34 cm
Zentrifugal-
Kraft: 18 kN

Mit 4-Takt-Benzin-Motor

Mietdauer	Preis in € /Tag (netto/brutto)
Tag	30,00 / 41,65
Woche	20,00 / 23,80
Monat	15,00 / 17,85
Versicherung	10 %

Bomag Rüttelplatte BP 18/45, 91 kg – vorwärtslaufend -

Gewicht: 91 kg

Breite: 45 cm
Zentrifugal-
Kraft: 18 kN

Mit 4-Takt-Benzin-Motor

Mietdauer	Preis in € /Tag (netto/brutto)
Tag	25,00 / 29,75
Woche	18,00 / 21,42
Monat	15,00 / 17,85
Versicherung	10 %

Bomag Rüttelplatte BP 20-50, 109 kg – vorwärtslaufend -

Gewicht: 109 kg

Breite: 50 cm
Zentrifugal-
Kraft: 20 kN

Mit Diesel-Motor

Mietdauer	Preis in € /Tag (netto/brutto)
Tag	30,00 / 41,65
Woche	20,00 / 23,80
Monat	18,00 / 21,42
Versicherung	10 %

Wacker Rüttelplatte DPU 3050, 166 kg – revisierbar -

Gewicht: 166 kg

Breite: 50 cm
Zentrifugal-
Kraft: 25 kN

Mit Diesel-Motor

Mietdauer	Preis in € /Tag (netto/brutto)
Tag	30,00 / 41,65
Woche	20,00 / 23,80
Monat	18,00 / 21,42
Versicherung	10 %

Bomag Rüttelplatte BPR 35/60 D – revisierbar -

Gewicht: 225 kg

Breite: 60 cm

Zentrifugal-Kraft: 35 kN

Mit Diesel-Motor

Mietdauer	Preis in € /Tag (netto/brutto)
Tag	40,00 / 47,60
Woche	30,00 / 41,65
Monat	25,00 / 29,75
Versicherung	10 %

Wacker Rüttelplatte DPU 4545, 400 kg – revisierbar -

Gewicht: 400 kg

Breite: 60 cm

Zentrifugal-Kraft: 45 kN

Mit Diesel-Motor

Mietdauer	Preis in € /Tag (netto/brutto)
Tag	60,00 / 71,40
Woche	45,00 / 53,55
Monat	35,00 / 41,65
Versicherung	10 %

Wacker Rüttelplatte DPU 6555, 500 kg – revisierbar -

Gewicht: 500 kg

Breite: 71 cm

Zentrifugal-Kraft: 65 kN

Mit Diesel-Motor

Mietdauer	Preis in € /Tag (netto/brutto)
Tag	70,00 / 83,30
Woche	60,00 / 71,40
Monat	50,00 / 59,50
Versicherung	10 %

Zubehör für Rüttelplatten

Plattengleitvorrichtung

Zum Schutz des Unterbodens während des Verdichtungsvorgangs

Mietdauer	Preis in € /Tag (netto/brutto)
Tag	10,00 / 11,90
Woche	8,00 / 9,52
Monat	6,00 / 7,14
Versicherung	-

Walzen

Amman Glattbandagen Doppelwalze ARW 65

Gewicht: 700 kg

Breite: 72 cm

Mit Diesel-Motor

Mietdauer	Preis in € /Tag (netto/brutto)
Tag	70,00 / 83,30
Woche	55,00 / 65,45
Monat	40,00 / 47,60
Versicherung	10 %

Wacker Grabenwalze (Schaffuß) RTX-SC2

Gewicht: 1.500 kg

Breite: 82 cm

Mit Diesel-Motor

Mietdauer	Preis in € /Tag (netto/brutto)
Tag	95,00 / 113,05
Woche	70,00 / 83,30
Monat	60,00 / 71,40
Versicherung	10 %

Winkelschleifer

Bosch Winkelschleifer

Blatt-

Durchmesser: 230 mm

Anschluss: 230 Volt

Mietdauer	Preis in € /Tag (netto/brutto)
Tag	15,00 / 17,85
Woche	10,00 / 11,90
Monat	8,00 / 9,52
Versicherung	-

Eibenstock Winkelschleifer mit Absaugung

Gewicht: 7,5 kg

Leistung: 2.600 W
Schnitttiefe: 65 mm
Blatt: 230 mm
Anschluss: 230 Volt

Sauger optional

Mietdauer	Preis in € /Tag (netto/brutto)
Tag	30,00 / 35,70
Woche	15,00 / 17,85
Monat	12,00 / 14,28
Versicherung	-
zzgl. Diamant-Abnutzung Pauschal / mm	25,00€/29,75€

F.KESSEL
GMBH BAUMASCHINEN

Kautionen

Produkt	Kaution
Absperrung / Einheit	50,00 €
Anbaugeräte Bagger (außer Löffel)	1.000,00 €
Anhänger	1.000,00 €
Anschlussverteilerschränke	500,00 €
Aufzüge	1.000,00 €
Bagger	2.000,00 €
Bautüren	150,00 €
Bauzaun / Einheit	30,00 €
Betonfräsen	500,00 €
Betonsilos, Betonmischer, Betonkübel, Ladegabeln	300,00 €
Betonverdichter / Innenrüttler	500,00 €
Container	500,00 €
Dumper	2.000,00 €
Elektrohämmer	500,00 €
Entfeuchter	500,00 €
Erdbohrgeräte	500,00 €
Flügelglätter	500,00 €
Freischneider	500,00 €
Fugenschneider	500,00 €
Gerüstböcke / Stück	50,00 €
Gerüste + Leitern	500,00 €
Häcksler	2.000,00 €
Hebegeräte	500,00 €
Heckenscheren	500,00 €
Heizgeräte	150,00 €
Hochdruckreiniger	300,00 €
Hubwagen	300,00 €
Kernbohrgeräte	500,00 €

Produkt	Kaution
Kettensägen	300,00 €
Kompaktlader	2.000,00 €
Kompressoren + Drucklufthämmer	2.000,00 €
Kreissägen	300,00 €
Laser	300,00 €
Materialcontainer	500,00 €
Motorhacken	500,00 €
Nutfräsen	150,00 €
Pumpen	300,00 €
Radlader	1.500,00 €
Rampen	500,00 €
Rasenwalzen	50,00 €
Rührgeräte	150,00 €
Sauger	150,00 €
Schachtrohrgehänge	150,00 €
Schleifgeräte	150,00 €
Schneidtische	300,00 €
Schuttrohre und -trichter / Stück	30,00 €
Stahlstützen / Stück	30,00 €
Staubabsaugungen	300,00 €
Steinknacker	150,00 €
Stromerzeuger	500,00 €
Teppichstripper	300,00 €
Trennschneider	500,00 €
Verdichtungsgeräte	2.000,00 €
Walzen	1.500,00 €
Winkelschleifer	150,00 €

Notizen

F.KESSEL
GMBH BAUMASCHINEN

Allgemeine Mietbedingungen

I. Allgemeines

1. Nachfolgenden Bedingungen gelten für die Vermietung von Baumaschinen und -geräten (Mietsache) sowie für deren leihweise Überlassung.
2. Die Mietbedingungen gelten ausschließlich. Entgegenstehende Allgemeine Geschäftsbedingungen des Mieters erkennen wir nicht an.

II. Vertragsschluss

1. Falls nichts Abweichendes angegeben, sind alle unsere Angebote unverbindlich.
2. Das rechtsverbindliche Vertragsangebot gibt der Kunde (Mieter) ab. Mit der Auftragserteilung bestätigt der Mieter die Kenntnisnahme und Anerkennung der AGB des Aufragnehmers. Der Vertrag kommt zustande, wenn die Firma F. Kessel GmbH den Auftrag des Kunden schriftlich oder in Textform bestätigt.

III. Dauer des Mietverhältnisses

1. Die Mietzeit beginnt bei vereinbarter Abholung an dem Tag, an dem die Mietsache zur Abholung durch den Mieter bereitgestellt wird und bei vereinbartem Versand an dem Tag, an dem diese unsere Betriebstätte verlässt.
2. Befinden wir uns mit der Versendung oder Bereitstellung der Mietsache in Verzug, so kann der Mieter nach Setzung einer angemessenen Frist vom Vertrag zurücktreten.
3. Mit der Abholung/Absendung geht die Gefahr der Beförderung auf den Mieter über.
4. Die Mietzeit endet an dem Tag, an dem die Mietsache an unserer Ausgabestelle oder einem vereinbarten anderen Bestimmungsort wieder eintrifft, frühestens jedoch mit Ablauf der vereinbarten Mietzeit.
5. Für die Berechnung der Miete gilt folgende Rückgabe-Regelung:
   Die Berechnung der Miete beginnt mit Abholung oder Auslieferung des Mietgegenstandes. Grundlage für die Berechnung eines Miettages sind ab diesen Zeitpunkt 24 Stunden.
6. Die Verlängerung der vereinbarten Mietzeit bedarf unserer vorherigen schriftlichen Zustimmung. Hierzu hat uns der Mieter rechtzeitig vor Ablauf der vereinbarten Mietzeit, mindestens aber 48 Stunden vorher, einen Antrag einzureichen.
7. Falls Abholung oder Abruf der Mietsache durch den Mieter nicht zum vereinbarten Tag erfolgt, beginnt an diesem Tag die Mietzeit. Wir sind in einem solchen Falle berechtigt, die Mietsache auf Kosten des Mieters einzulagern und nach fruchtlosem Ablauf einer angemessenen Frist den Vertrag fristlos zu kündigen und Schadensersatz statt der Leistung zu verlangen.
8. Ist die Abholung der Mietsache durch uns vereinbart, hat der Mieter die genaue Übergabezeit mit uns abzustimmen. Kann die Abholung aufgrund von Umständen, die der Mieter zu vertreten hat, nicht durchgeführt werden (z.B. kein Zugang, fehlende Schlüssel, keine Person zur Übergabe vorhanden), so verlängert sich die Mietzeit entsprechend und der Mieter hat die Kosten einer erneuten Anfahrt zusätzlich zu tragen. In diesem Fall hat der Mieter unverzüglich die Abholung mit uns erneut abzustimmen.
9. Die Mietzeit verlängert sich um die Dauer von Wartungs- oder Reparaturarbeiten, die erforderlich werden, weil der Mieter seiner Unterhalts- und/oder Verwahrungspflicht gemäß Abschnitt IX. nachgewiesenermaßen nicht nachgekommen ist.

IV. Übergabe der Mietsache, Mängelrüge

1. Die Mietsache wird von uns in unbeschädigtem, gereinigtem, betriebsfähigem und vollgetanktem Zustand zur Abholung bereitgehalten bzw. zum Versand gebracht.
2. Der Mieter bestätigt bei Beginn der Mietzeit auf dem Lieferschein den einwandfreien Zustand der übernommenen Mietsachen und den Umfang des Zubehörs.
3. Der Mieter darf die Mietsache erst nach ordnungsgemäßer Übergabe und Einweisung durch uns oder von uns beauftragten Personen in Betrieb nehmen.
4. Die Kosten der Hin- und Rückfracht hat der Mieter zu tragen.
5. Auftretende Störungen, Schäden und Mängel der Mietsache sind uns unverzüglich zu melden.

V. Gewährleistung

1. Mängel der Mietsache, die wir zu vertreten haben, werden von uns kostenlos innerhalb angemessener Zeit beseitigt. Der Mieter hat uns zur Vornahme aller Mängelbeseitigungen die erforderliche Zeit und Gelegenheit zu geben. Nach unserer vorherigen Zustimmung kann der Mieter die Behebung von Mängeln selbst fachgerecht ausführen oder ausführen lassen. Wir erstatten dem Mieter dann nur die Kosten, die uns selbst entstanden wären.
2. Bei Ausfall der Mietsache aus von uns zu vertretenden Gründen über einen Zeitraum von 2 Tagen hinaus ist der Mieter, sofern ihm von uns keine Austauschmaschine zur Verfügung gestellt wurde, zu einer entsprechenden Mietminderung berechtigt. Etwaige Bereicherungsansprüche des Mieters bleiben unberührt.

VI. Haftung

1. Die verschuldensunabhängige Haftung des Vermieters für anfängliche Sachmängel (§ 536a Absatz 1, 1. Alternative BGB) wird ausgeschlossen.
2. Ebenfalls ausgeschlossen ist die Haftung des Vermieters für leicht fahrlässige Pflichtverletzungen, sofern nicht Schäden aus der Verletzung des Lebens, des Körpers oder der Gesundheit oder Garantien betroffen oder Ansprüche nach dem Produkthaftungsgesetz berührt sind. Unberührt bleibt auch die Haftung für die Verletzung von Pflichten, deren Erfüllung die ordnungsgemäße Durchführung des Vertrages überhaupt erst ermöglicht und auf deren Einhaltung der Kunde vertrauen darf (vertragswesentlichen Pflichten). Die Haftung bei fahrlässiger Verletzung wesentlicher Vertragspflichten ist zudem der Höhe nach beschränkt auf die bei Vertragsschluss vorhersehbaren und vertragstypischen Schäden. Vorstehenden Haftungsbegrenzungen gelten auch im Falle des Verschuldens eines Erfüllungsgehilfen.

VII. Berechnung der Miete

1. Für die Berechnung der Miete ist als Betriebszeit die normale Schichtzeit von täglich 8 Stunden, bei durchschnittlich 6 Arbeitstagen in der Woche und 20 Arbeitstagen im Monat zugrunde gelegt. Bei Überschreitung der Betriebszeit von 8 Stunden / Miettag wird eine weitere Tagesmiete fällig.
2. Die Miete ist auch dann zu zahlen, wenn die normale Schichtzeit nicht voll ausgenutzt wird oder 6 Arbeitstage in der Woche oder 20 Arbeitstage im Monat nicht erreicht werden.
3. Die Mindestmietzeit ist 1 Tag.
4. Die Preise verstehen sich ohne Betriebsstoffe und ohne Versicherung. Liefer- und Abholungskosten sowie Reinigungskosten werden gesondert in Rechnung gestellt.

VIII. Zahlung des Mietpreises

1. Die angegebenen Preise sind Gesamtpreise und enthalten die gesetzliche Umsatzsteuer .
2. Die Miete ist, sofern nichts anderes vereinbart ist, im Voraus, spätestens nach Erhalt der Rechnung rein netto zzgl. der jeweils gültigen Umsatzsteuer zu zahlen.
3. Wir sind berechtigt, jeweils nach 5 Tagen Mietdauer Zwischenabrechnungen zu erstellen.
4. Für den Fall, dass die Mietsache erst nach dem im Mietvertrag vereinbarten Zeitpunkt zurückgegeben wird, gelten für den Zeitraum zwischen Ende des Mietvertrages und tatsächlicher Beendigung der Mietzeit die jeweils bei uns geltenden Mietgebühren als vereinbart. Wir sind berechtigt, über die Mietgebühr hinaus den Ersatz des hierdurch entstandenen Schadens zu verlangen.
5. Kommt der Mieter mit einer oder mehreren Mieten oder sonstigen Zahlungen ganz oder teilweise in Verzug, so sind vom Tage der Fälligkeit an bis zum Tage des Zahlungseinganges 1% pro Monat Verzugszinsen zu zahlen.
6. Wir sind berechtigt, ohne Angabe von Gründen vor Beginn der Mietzeit eine Kaution bis zur Höhe des Neuwertes der Mietsache zu verlangen. Eine Verzinsung erfolgt nicht. Die Kaution wird bei Rückgabe der Mietsache zur Rückzahlung fällig.

IX. Unterhalts- und Verwahrungspflicht des Mieters

Der Mieter ist verpflichtet:

1. Die Mietsache bestimmungs- und fachgerecht zu benutzen und vor Überbeanspruchung in jeder Weise zu schützen.
2. Für sach- und fachgerechte Wartung und Pflege des Gerätes zu sorgen.
3. Anfallende Inspektionen sind uns rechtzeitig anzuzeigen und die Mietsache zur Durchführung der Inspektionsarbeiten durch uns nach Absprache auf unserem jeweiligen Betriebsgelände bereitzustellen.
4. Notwendige Instandsetzungsarbeiten durch uns vornehmen zu lassen, wobei der Mieter die Kosten zu tragen hat.
5. Die Mietsachen nach Gebrauch an einen sicheren umschlossenen Ort zu verwahren und somit vor dem Zugriff unbefugter Dritter bestmöglichst zu schützen.
6. Bei Ablauf der Mietzeit die Mietsache an uns in ordnungsgemäßem, gereinigtem, betriebsfähigem, vollgetanktem und komplettem Zustand zurückzugeben.

X. Verletzung der Unterhaltspflicht

1. Die Rücknahme der Mietsache durch uns erfolgt unter dem Vorbehalt einer vollständigen Überprüfung des ordnungsgemäßen Zustandes.
2. Wird die Mietsache in einem Zustand zurückgeliefert der ergibt, dass der Mieter seiner in Abschnitt VI vorgesehenen Unterhaltspflicht nicht nachgekommen ist, so stellen wir den Umfang der Mängel, Beschädigungen und unterbliebenen Wartung und Pflege fest und teilen diesen dem Mieter mit.
3. Die Kosten der zur Behebung der Mängel und Beschädigungen und Nachholung von Wartung und Pflege erforderlichen Arbeiten trägt der Mieter, es sei denn, dass dieser nachweist, dass er seine Unterhaltspflichten nicht schuldhaft verletzt hat oder den Schaden nicht zu vertreten hat.
4. Ist eine Instandsetzung nicht möglich, so ist der Mieter verpflichtet, uns eine Entschädigung in Höhe des Wiederbeschaffungspreises eines gleichwertigen Gerätes zu leisten.
5. Wir sind berechtigt, die Mietsache jederzeit zu besichtigen und zu untersuchen. Der Mieter ist verpflichtet, uns die Untersuchung der Mietsache in jeder Weise zu gestatten.

XI. Sonstige Pflichten des Mieters

1. Der Mieter darf die Mietsache weder weitervermieten noch an Dritte weitergeben, noch Rechte aus diesem Vertrag abtreten oder Rechte irgendeiner Art an der Mietsache einräumen Ausnahmen bedürfen unserer vorherigen schriftlichen Genehmigung.
2. Sollte ein Dritter durch Beschlagnahme, Pfändung oder dergleichen Rechte an der Mietsache geltend machen, so ist der Mieter verpflichtet, uns hiervon unverzüglich unter Beifügung des Pfändungsprotokolls durch Einschreibebrief zu benachrichtigen und den Dritten von dem bestehenden Mietvertrag in Kenntnis zu setzen.
3. Verstößt der Mieter gegen vorstehende Pflichten zu XI 1. oder. XI 2., ist er verpflichtet, die Kosten für die Wiedererlangung des Gerätes zu tragen, darüber hinaus im Falle der Unmöglichkeit der Rückgabe Schadenersatz in Höhe des Wiederbeschaffungspreises eines gleichwertigen Gerätes zu leisten. Die Geltendmachung eines weitergehenden Schadensersatzanspruchs bleibt vorbehalten. Bei Nachweis eines geringeren Schadens durch den Mieter, ist nur dieser von ihm zu ersetzen.

XII. Beschädigungen, Verlust, Untergang der Mietsache

1. Beschädigungen, Verlust oder Untergangs der Mietsache, gleich aus welchem Grund, sind uns vom Mieter unverzüglich zu melden. Bei Diebstahl oder Sachbeschädigung durch Dritte ist eine Anzeige bei der Polizei zu erstatten.
2. Der Mieter haftet für Beschädigungen, den Verlust oder den Untergang der Mietsache.
3. Tritt eines der in Ziffer 1. genannten Ereignisse ein, für das der Mieter verantwortlich ist, hat der Mieter
   a) im Falle des Verlustes oder des Untergangs der Mietsache Schadensersatz in Höhe des Wiederbeschaffungspreises eines gleichwertigen Gerätes zu leisten;
   b) im Falle von Beschädigungen die Kosten für deren Behebung zu erstatten. Bis zum vertraglich vorgesehenen Mietende sind die noch ausstehenden Mietraten gleichwohl vom Mieter weiterzuzahlen.

XIII. Versicherung

1. Die Mietsache wird von uns durch Abschluss einer Maschinen- und Kaskoversicherung zum Neuwert für die Dauer der Mietzeit versichert. Die Versicherungsbedingungen sind Bestandteil des Mietvertrages.
2. Die Mietsache ist dann gegen unvorhergesehene Schäden wie Brand, Explosion, Vandalismus, Sachbeschädigung wie auch gegen Maschinenbruch und Abhandenkommen durch Diebstahl, Einbruch-Diebstahl und Raub versichert. Zubehör und Ersatzteile sind mitversichert, wenn sie unter Verschluss verwahrt oder an der Mietsache befestigt sind.
   a) Ausgenommen vom Versicherungsschutz sind Schäden, die vom Mieter oder seinen Erfüllungsgehilfen vorsätzlich oder grob fahrlässig verursacht werden.
   b) Nicht versichert sind:
   1. Hilfs- und Betriebsstoffe z. B. Schmierstoffe, Öle.
   2. sonstige Teile die während der Lebensdauer der versicherten Sachen erfahrungsgemäß mehrfach ausgewechselt werden müssen z.B. Schläuche, Gummi, Gummiketten, Bereifung
   3. Bergung-und Transportkosten einer Mietsache im Schadenfall.
   c) Die vom Mieter zu tragende Prämie für die Versicherung beträgt 10% der kalendertäglichen Netto-Miete für die betreffende Mietsache.
   d) Der Selbstbehalt für den Mieter im Schadenfall beträgt je Schaden und Mietsache € 2.000,00. Bei Abhandenkommen 10% des Neuwertes mindestens aber € 2.000,00 der Mietsache.
   f) Für Schäden an Geräten, die bei Abbrucharbeiten eingesetzt wurden, gilt ein doppelter Selbstbehalt
   g) Für Diebstahlsschäden an Mietsachen, die in östlichen Anliegerstaaten eingesetzt werden, gilt ein Selbstbehalt von 25% des Verkehrswertes der Mietsache, mindestens jedoch der Selbstbehalt gemäß der oben aufgeführten Staffelung.
   h) Über weitere Einzelheiten der vorgenannten Versicherung gibt unser Versicherer Auskunft.

XIV. Kündigung

1. Der Vermieter kann den Mietvertrag aus wichtigem Grund außerordentlich fristlos kündigen. Ein wichtiger Grund liegt insbesondere vor, wenn
   - der Mieter dem Vermieter auf Nachfrage nicht den Einsatzort des Mietgegenstandes mitteilt,
   - der Mieter mit der Zahlung von mehr als zwei Mietraten ganz oder teilweise in Verzug ist,
   - der Mieter den Mietgegenstand nicht vor Überbeanspruchung schützt oder nicht ordnungsgemäß wartet,
   - die Vermögensverhältnisse des Mieters sich wesentlich verschlechtern und dies zu einer Gefährdung der sich aus dem Mietvertrag ergebenenden Ansprüche des Vermieters führt.
2. Hiervon unberührt bleiben weitere gesetzliche Kündigungsgründe des Vermieters.

XV. Datenschutz

1. Auftragsbezogen Kundendaten werden über EDV gespeichert sowie intern an unsere Verkaufs- und Service-Mitarbeiter übermittelt, wozu wir gemäß Art. 6 Abs. 1 lit. b DSGVO berechtigt sind (Vertragserfüllung). Zur Wahrung unserer berechtigten Interessen werden diese Daten auch statistisch bearbeitet, Art. 6 Abs. 1 lit. b DSGVO.
2. Die vertrauliche Behandlung der Daten im Sinne des Datenschutzgesetzes ist gewährleistet.
3. Nähere Informationen zum Datenschutz, insbesondere zu Ihren Rechten nach der DSGVO, entnehmen Sie bitte unseren „Kundenhinweise nach DSGVO".

XVI. Sonstige Bestimmungen

1. Vertragssprache ist Deutsch.
2. Handelt es sich bei dem Mieter um ein Unternehmen, hat der Mieter ein Aufrechnungs- und Zurückbehaltungsrecht nur wegen rechtskräftig festgestellter oder unbestrittener oder in einem rechtshängigen Verfahren entscheidungsreifen Gegenforderungen.
3. Bei allen sich aus den Geschäftsbeziehungen ergebenden Streitigkeiten gilt im Geschäftsverkehr mit Kaufleuten Mainz als Gerichtsstand und Erfüllungsort vereinbart.
4. Sollten einzelne Bestimmungen dieses Vertrages unwirksam sein oder die Wirksamkeit durch einen später eintretenden Umstand verlieren, tritt an ihre Stelle die gesetzliche Regelung. Im Übrigen bleibt die Wirksamkeit des Vertrages unberührt.

F. Kessel GmbH

F.KESSEL
GMBH BAUMASCHINEN

VERKAUF
VERMIETUNG
SERVICE

Rheinallee 108,
55120 Mainz

T 0 61 31 / 96 989 - 0
F 0 61 31 / 96 989 - 19

www.f-kessel.de
info@f-kessel.de